

## Sådan udskriver du til Excel

Du har mulighed for at trække data ud fra Microsoft Dynamics C5 og få dem overført og vist i et regneark i Excel. Når du vil udskrive data til Excel, har du som udgangspunkt to muligheder.

Den ene metode består i, at du vælger Excel som printer, når du udskriver en rapport. Den anden metode består i, at du eksporterer data fra det kartotek, du kigger på, til Excel. Begge metoder beskrives i det følgende.

1. Vælg Excel som printer
2. Eksporter data fra kartotek

Vær opmærksom på at det er en forudsætning, at Excel er installeret på den PC, du bruger til at udskrive fra.

### 1. Vælg Excel som printer

Du kan bruge denne metode, hvor du kan vælge Excel som printer. For at beskrive hvordan du gør, bruger vi en debitor telefonliste til at give et eksempel ud fra:

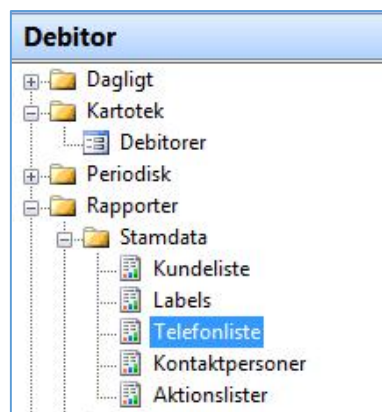

Når du dobbeltklikker på [Telefonliste], får du en afgrænsningsboks, hvor du kan vælge, hvilke debitorer du vil have med ud på telefonlisten. Det kan du gøre ved at afgrænse på kontonumre under *Konto*.

I dette eksempel vælger vi ikke at lave en afgrænsning, da vi gerne vil have alle debitorer med ud i rapporten. Vi trykker derfor [OK].



# Hvordan udskriver jeg til Excel?

Brugervejledning, Microsoft Dynamics C5 (op til version 2012)

Når du nu klikker [OK], får du mulighed for at vælge printer. I feltet *Skriv til* vælger du "SKÆRM", og i feltet *Bruger-printer* vælger du "MS Excel".

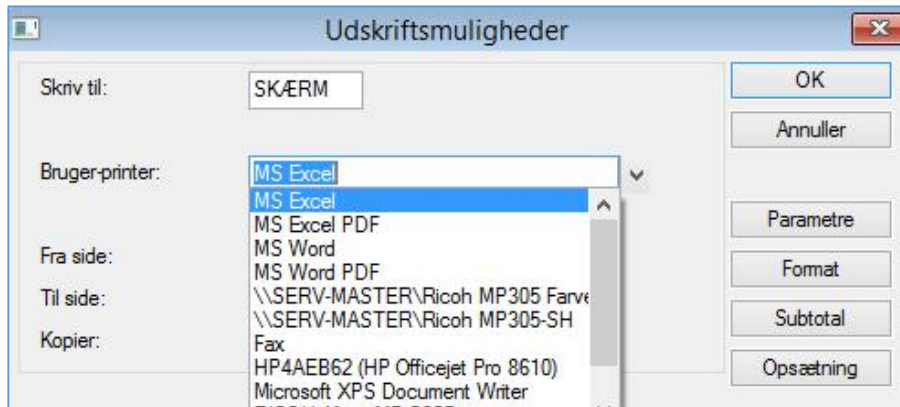

Klik nu [OK]

Nu kan du delvist vælge, hvordan din udskrift skal se ud i Excel. Felter svarer til det, du ser, når du udskriver til en almindelig printer. Det skal dog nævnes, at *Body* er de egentlige linjer i udskriften.

Du har mulighed for at justere udskriften af rapporten ved at fjerne eller indsætte flueben i de forskellige rubrikker. Det kan anbefales at prøve dig frem for at se, hvad der virker bedst for dig.

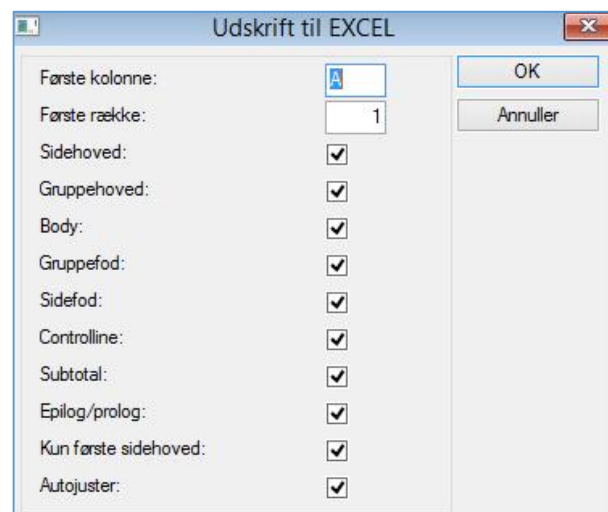

Tryk [OK] når du er færdig.

Du får herefter vist en dialogboks, hvor du kan sætte flueben i rubrikken ud fra *Gem dokument*. Markerer du feltet med et flueben, bliver udskriften automatisk gemt i Excel.

Du kan også vælge efterfølgende at gemme udskriften, ligesom du kan med et hvilket som helst andet Excel-ark, du opretter.

# Hvordan udskriver jeg til Excel?

Brugervejledning, Microsoft Dynamics C5 (op til version 2012)



Tryk [OK].

Når du har klikket [OK], bliver udskriften dannet. Excel-ikonet på din PC's proceslinje vil blinke, hvis Excel ikke åbner af sig selv.

Bemærk, at ved denne metode *Vælg Excel som printer* er udskriften begrænset i forhold til de felter, der er sat op i den rapport, du vil udskrive.

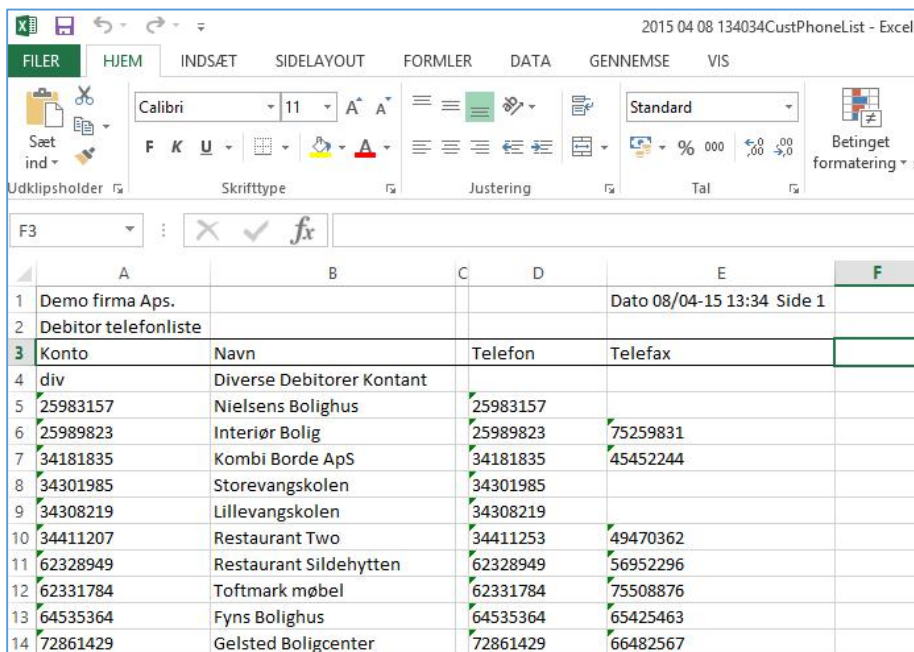

Konto	Navn	Telefon	Telefax
div	Diverse Debitorer Kontant		
25983157	Nielsens Bolighus	25983157	
25989823	Interiør Bolig	25989823	75259831
34181835	Kombi Borde ApS	34181835	45452244
34301985	Storevangskolen	34301985	
34308219	Lillevangskolen	34308219	
34411207	Restaurant Two	34411253	49470362
62328949	Restaurant Sildehytten	62328949	56952296
62331784	Toftmark møbel	62331784	75508876
64535364	Fyns Bolighus	64535364	65425463
72861429	Gelsted Boligcenter	72861429	66482567

Hvis du derimod bruger metoden *Eksporter data til Excel*, får du flere muligheder.

## 2. Eksporter data til Excel

Du kan bruge denne metode, hvor du kan eksportere alle felter fra et kartotek til Excel.

Det kan eksempelvis være fra Debitor-kartoteket. Gå i *Debitor/Kartotek/Debitorer*

# Hvordan udskriver jeg til Excel?

Brugervejledning, Microsoft Dynamics C5 (op til version 2012)

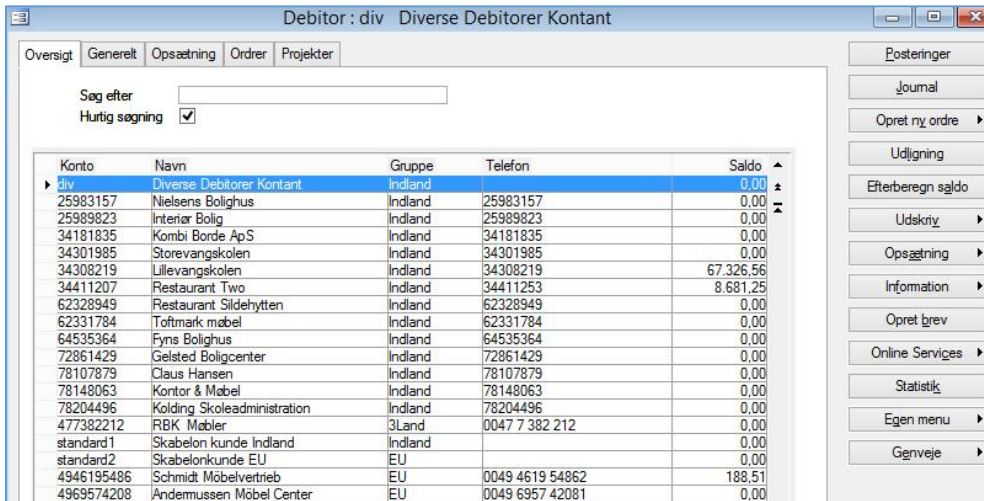

Konto	Navn	Gruppe	Telefon	Saldo
div	Diverse Debitorer Kontant	Indland		0,00
25983157	Nielsens Bolighus	Indland	25983157	0,00
25989823	Interior Bolig	Indland	25989823	0,00
34181835	Kombi Borde ApS	Indland	34181835	0,00
34301985	Storevangskolen	Indland	34301985	0,00
34308219	Lillevangskolen	Indland	34308219	67.326,56
34411207	Restaurant Two	Indland	34411253	8.681,25
62328949	Restaurant Slidehytten	Indland	62328949	0,00
62331784	Toftmark møbel	Indland	62331784	0,00
64535364	Fyns Bolighus	Indland	64535364	0,00
72861429	Gelsted Boligcenter	Indland	72861429	0,00
78107879	Claus Hansen	Indland	78107879	0,00
78148063	Kontor & Møbel	Indland	78148063	0,00
78204496	Kolding Skoleadministration	Indland	78204496	0,00
477382212	RBK Møbler	3Land	0047 7 382 212	0,00
standard1	Skabelon kunde Indland	Indland		0,00
standard2	Skabelonkunde EU	EU		0,00
4946195486	Schmidt Möbelvertrieb	EU	0049 4619 54862	188,51
4969574208	Andemussen Möbel Center	EU	0049 6957 42081	0,00

Når du har åbnet det kartotek, du vil eksportere fra, taster du enten [Ctrl + J] eller klikker på Excel-ikonet i menubjælken.

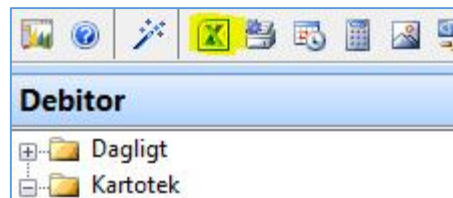

Du får herefter vist en afgrænsningsboks, hvor du kan angive, hvilke debitorer du vil have eksporteret til Excel.

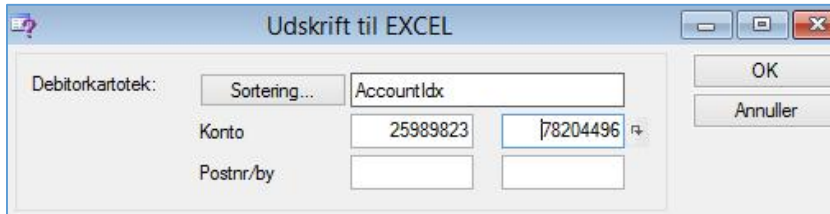

Du kan sætte flere kriterier ind i boksen ved at trykke [F2].

# Hvordan udskriver jeg til Excel?

Brugervejledning, Microsoft Dynamics C5 (op til version 2012)

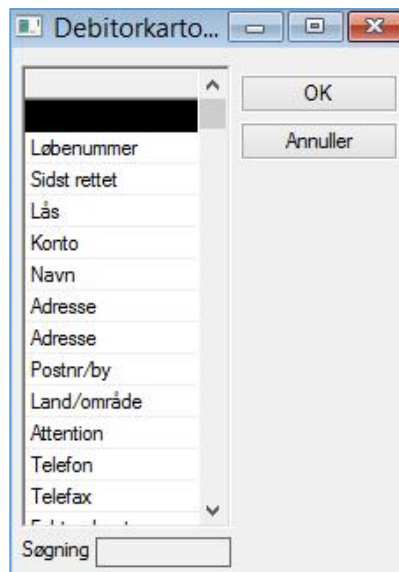

Når kriterierne er, som du ønsker, klikker du [OK]. Dataene bliver nu eksporteret til Excel, og du kan herefter arbejde videre med dine data i Excel.

Bemærk, det er samtlige felter, der bliver eksporteret. Der er således mange flere kolonner, end dem du kan se i eksemplet nedenfor.

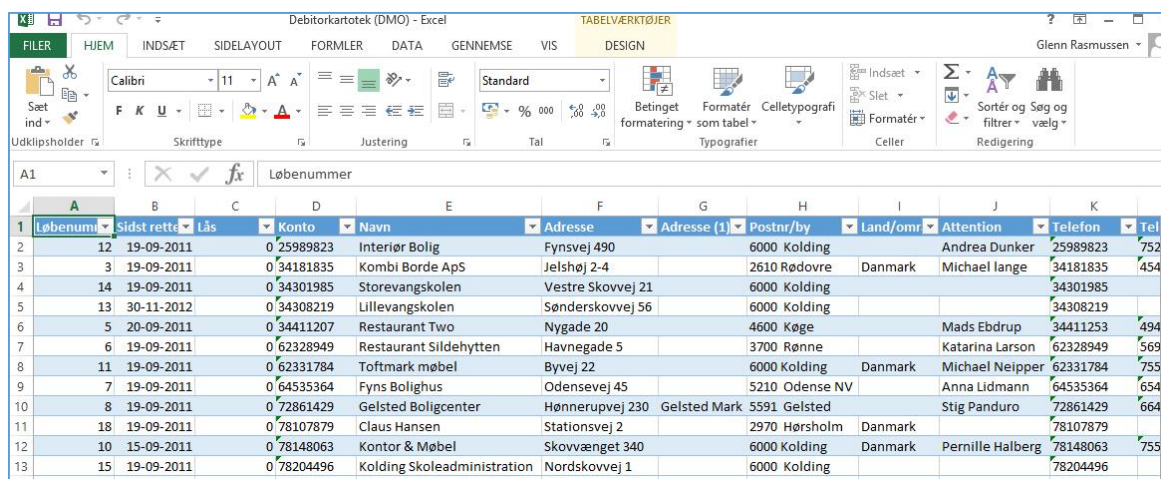

Løbenummer	Sidst rettet	Lås	Konto	Navn	Adresse	Adresse (1)	Postnr/by	Land/omr	Attention	Telefon	Tel
12	19-09-2011	0	25989823	Interiør Bolig	Fynsvej 490		6000 Kolding		Andrea Dunker	25989823	752
3	19-09-2011	0	34181835	Kombi Borde ApS	Jelshøj 2-4		2610 Rødovre	Danmark	Michael lange	34181835	454
14	19-09-2011	0	34301985	Storevangskolen	Vestre Skovvej 21		6000 Kolding			34301985	
13	30-11-2012	0	34308219	Lillevangskolen	Sønderskovvej 56		6000 Kolding			34308219	
5	20-09-2011	0	34411207	Restaurant Two	Nygade 20		4600 Køge		Mads Ebdrup	34411253	494
6	19-09-2011	0	62328949	Restaurant Sildehytten	Havnegade 5		3700 Rønne		Katarina Larson	62328949	569
11	19-09-2011	0	62331784	Toftmark møbel	Byvej 22		6000 Kolding	Danmark	Michael Neipper	62331784	755
7	19-09-2011	0	64535364	Fyns Bolighus	Odensevej 45		5210 Odense NV		Anna Lidmann	64535364	654
8	19-09-2011	0	72861429	Gelsted Boligcenter	Hønnerupvej 230	Gelsted Mark	5591 Gelsted		Stig Panduro	72861429	664
18	19-09-2011	0	78107879	Claus Hansen	Stationsvej 2		2970 Hørsholm	Danmark		78107879	
10	15-09-2011	0	78148063	Kontor & Møbel	Skovvænget 340		6000 Kolding	Danmark	Pernille Halberg	78148063	755
15	19-09-2011	0	78204496	Kolding Skoleadministration	Nordskovvej 1		6000 Kolding			78204496	