

Denne vejledning beskriver, hvordan du ændrer nummerserien i Microsoft Dynamics NAV. Vejledningen er baseret på version 2018, men vil også kunne anvendes til andre versioner.

Sådan ændrer du nummerserien i NAV

Hver gang du opretter et nyt dokument, hvad enten det er køb, salg, service eller kreditnota, så skal dokumentet tildeles et unikt nummer.

Ofte har din NAV- leverandør (i samarbejde med dig) valgt en række standard nummerserier til dig, som du bruger uden at tænke over det.

Nedenfor ser du et eksempel på en købsfaktura, hvor NAV giver en fejl om, at du ikke kan tildele et nyt nummer fra nummerserien. Denne fejl vil være lignende for dine andre dokumenter.

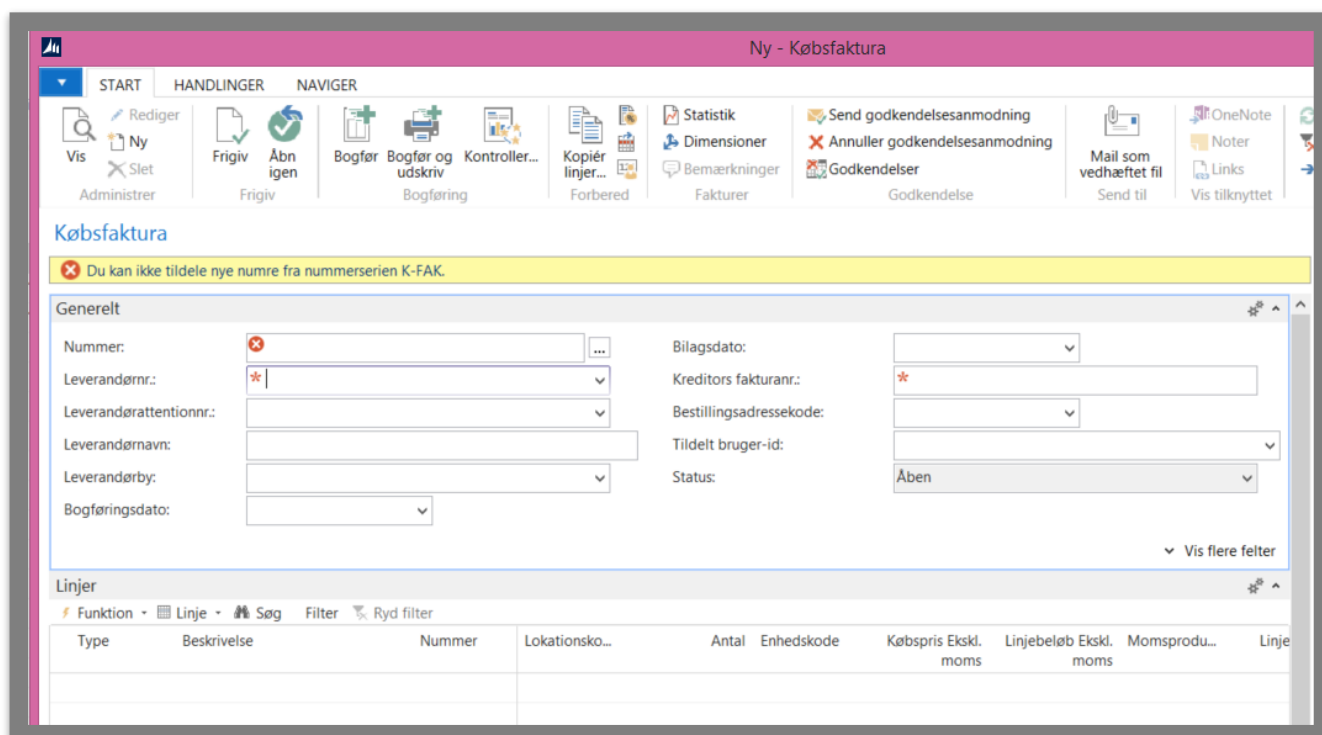

Du får denne fejl, fordi nummerserien, der bruges for det dokument du er ved at oprette, har et max nummer, som er nået. For at du kan få lov til at oprette dokumentet, skal du derfor finde dine nummerserier. Først noterer du dig navnet på nummerserien i fejlen. I overstående tilfælde hedder nummerserien K-FAK.

Du finder nummerserie på følgende måde:

Hvordan ændrer jeg nummerserie?

Brugervejledning, Microsoft Dynamics NAV 2018

Stier:

Du kan søge i feltet i øverste højre hjørne, skriv **nummerserie** og vælg linket

<Afdelinger/Økonomistyring/Opsætning>

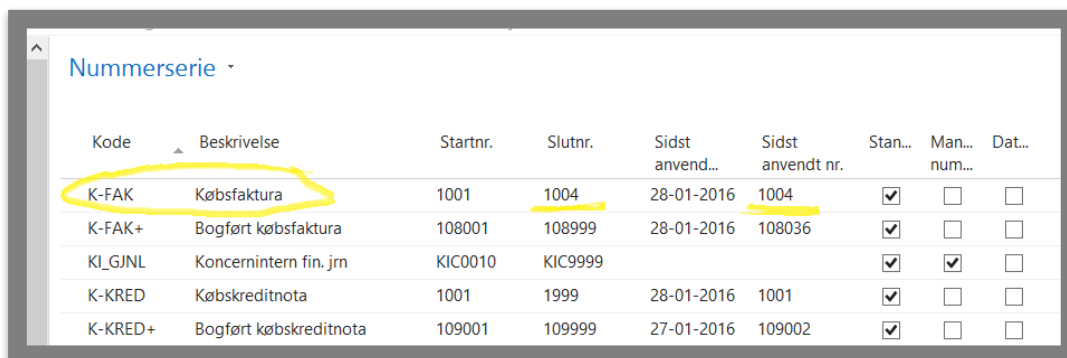

Kode	Beskrivelse	Startnr.	Slutnr.	Sidst anvend...	Sidst anvendt nr.	Stan...	Man... num...	Dat...
K-FAK	Købsfaktura	1001	1004	28-01-2016	1004	<input checked="" type="checkbox"/>	<input type="checkbox"/>	<input type="checkbox"/>
K-FAK+	Bogført købsfaktura	108001	108999	28-01-2016	108036	<input checked="" type="checkbox"/>	<input type="checkbox"/>	<input type="checkbox"/>
KI_GJNL	Koncernintern fin. jrn	KIC0010	KIC9999			<input checked="" type="checkbox"/>	<input checked="" type="checkbox"/>	<input type="checkbox"/>
K-KRED	Købskreditnota	1001	1999	28-01-2016	1001	<input checked="" type="checkbox"/>	<input type="checkbox"/>	<input type="checkbox"/>
K-KRED+	Bogført købskreditnota	109001	109999	27-01-2016	109002	<input checked="" type="checkbox"/>	<input type="checkbox"/>	<input type="checkbox"/>

Du kan også vælge stien *Afdelinger/Opsætning/Programopsætning/Generelt/Nummerserie*

Fra nummerserie vinduet finder du så den pågældende nummerserie. I vinduet nedenfor kan du se at K-FAK nummerserien har et startnr. 1001 og et slut nr. 1004. Det sidst anvendt nr. er 1004. Det er derfor NAV giver en fejl ved oprettelse af nyt dokument.

For at du kan komme til at oprette dokumenterne igen, skal du enten sætte et højere slut nr. eller du kan vælge helt at lade slut nr. feltet være blankt, så kan du blive ved for evigt.

For at rettet i nummerserien skal du først markere nummerserien, du ønsker at ændre og derefter vælger du ikonet *Linjer* i båndet, se nedenfor.

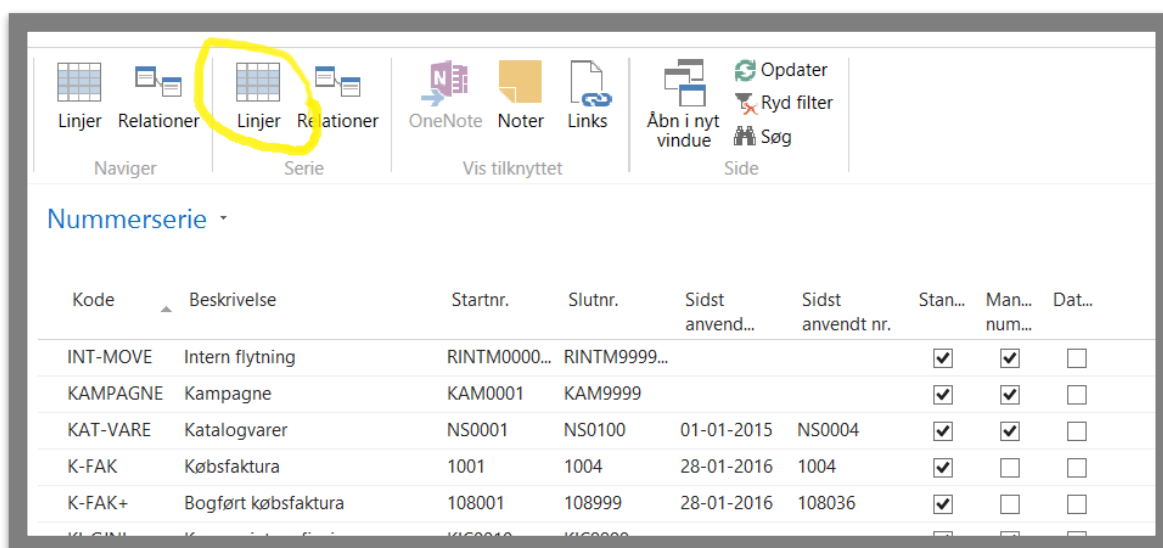

Kode	Beskrivelse	Startnr.	Slutnr.	Sidst anvend...	Sidst anvendt nr.	Stan...	Man... num...	Dat...
INT-MOVE	Intern flytning	RINTM0000...	RINTM9999...			<input checked="" type="checkbox"/>	<input checked="" type="checkbox"/>	<input type="checkbox"/>
KAMPAGNE	Kampagne	KAM0001	KAM9999			<input checked="" type="checkbox"/>	<input checked="" type="checkbox"/>	<input type="checkbox"/>
KAT-VARE	Katalogvarer	NS0001	NS0100	01-01-2015	NS0004	<input checked="" type="checkbox"/>	<input checked="" type="checkbox"/>	<input type="checkbox"/>
K-FAK	Købsfaktura	1001	1004	28-01-2016	1004	<input checked="" type="checkbox"/>	<input type="checkbox"/>	<input type="checkbox"/>
K-FAK+	Bogført købsfaktura	108001	108999	28-01-2016	108036	<input checked="" type="checkbox"/>	<input type="checkbox"/>	<input type="checkbox"/>
KI_GJNL	Koncernintern fin. jrn	KIC0010	KIC9999			<input checked="" type="checkbox"/>	<input checked="" type="checkbox"/>	<input type="checkbox"/>

Hvordan ændrer jeg nummerserie?

Brugervejledning, Microsoft Dynamics NAV 2018

Der kommer nu et vindue frem, hvor du kan ændre i den pågældende nummerserie. Hvis du lader slutnr. feltet være blankt, kan nummerserien blive ved for evigt.

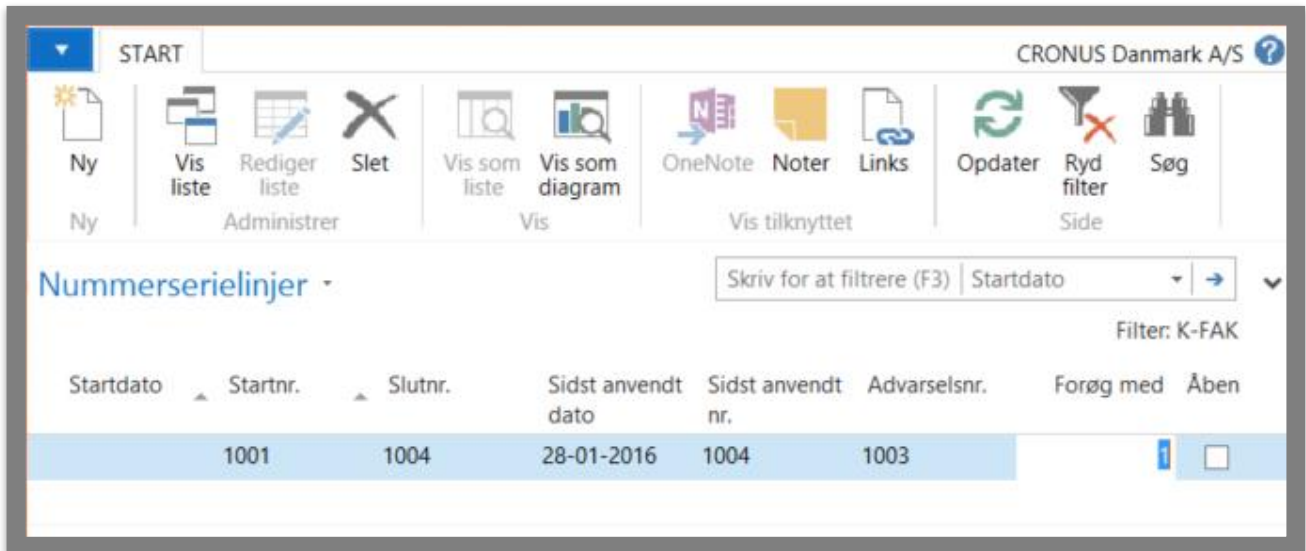

START CRONUS Danmark A/S

Ny Vis liste Rediger liste Slet Vis som liste Vis som diagram OneNote Noter Links Opdater Ryd filter Søg

Ny Administrer Vis Vis tilknyttet Side

Nummerserielinjer Startdato Filter: K-FAK

Startdato	Startnr.	Slutnr.	Sidst anvendt dato	Sidst anvendt nr.	Advarselsnr.	Forøg med	Åben
	1001	1004	28-01-2016	1004	1003	1	<input type="checkbox"/>